

- Legende**
- Gewässer
 - festgesetztes Überschwemmungsgebiet (HQ100) im Landkreis Ebersberg
 - Grenzen des ermittelten Überschwemmungsgebietes
 - ermitteltes Überschwemmungsgebiet
 - Gemeinde
 - Landkreis
 - Flurstück
 - Gebäude
 - betroffenes Gebäude
 - Markante Punkte im ermittelten Überschwemmungsgebiet
 - Wasserspiegelhöhe in m ü. NN (bei HQ100)
 - Wasserkraftanlage in Betrieb
 - Pegel Mühlthal / Glonn
 - Übergang Gew. II / Gew. III

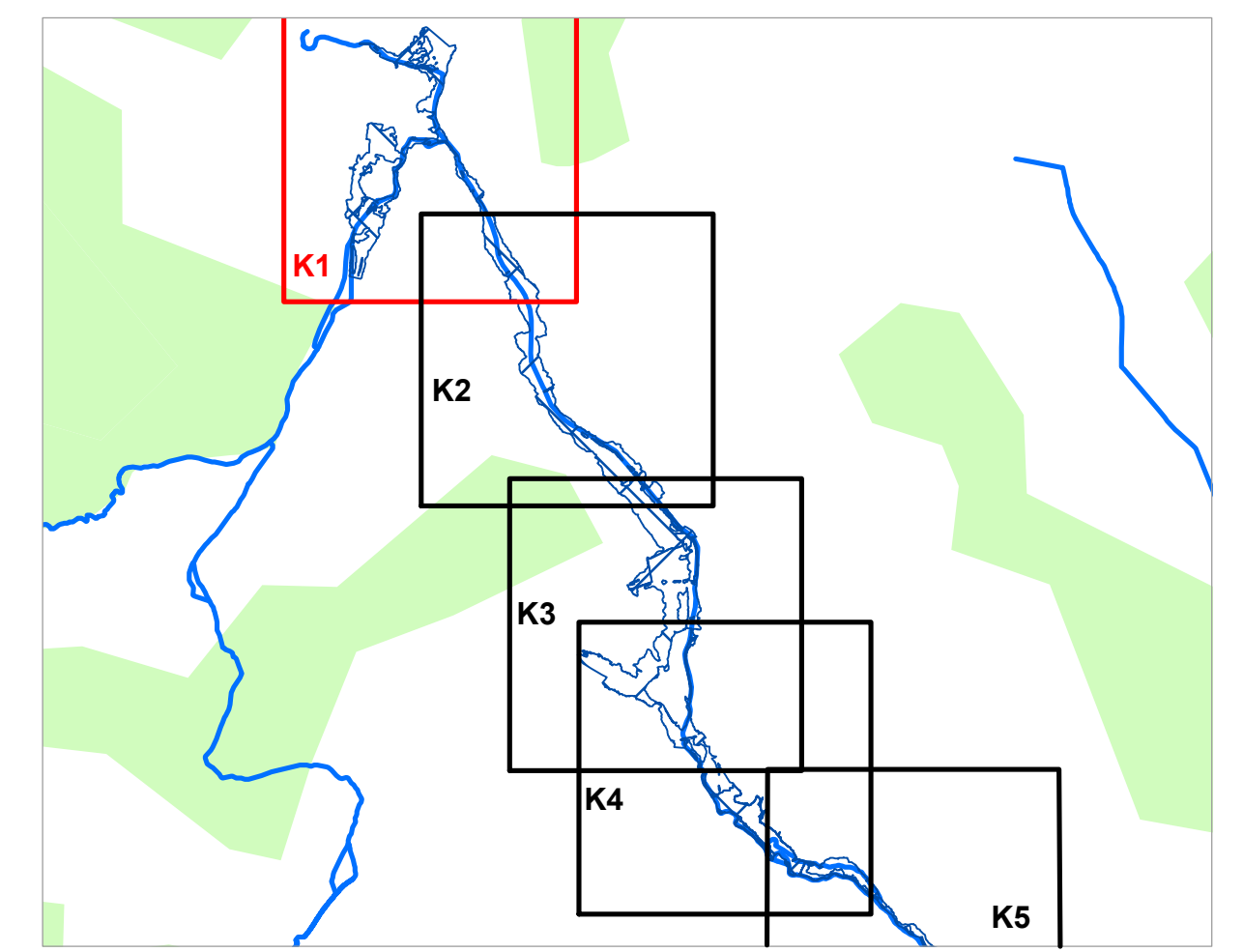

Quellen:
 Geobasisdaten: © Landesamt für Vermessung und Geoinformation Bayern;
 Geofachdaten: Wasserwirtschaftsamt Rosenheim

Vorhaben: **Gew. II / Gew. III
 Glonn - Kupferbach
 Festsetzung des
 Überschwemmungsgebietes**
 Wasserwirtschaftsamt Rosenheim

Vorhabensträger: **Wasserwirtschaftsamt Rosenheim**

Landkreis: **Ebersberg**

Gemeinden: **Glonn und Baiern**

Maßstab: **1:2.500**

Detailkarte

Wasserwirtschaftsamt Rosenheim

Entwurfsvorname: **Wasserwirtschaftsamt Rosenheim**

Datum: **15.10.2013**

Anlage: **K1**

Plan-Nr.: **K1**

Ausgabe vom: **15.10.13, S.1**

Ersatz für: **Ursprung**

entworfen gezeichnet: **15.10.13, S.1**

geprüft: **15.10.13, S.1**

Unterschrift

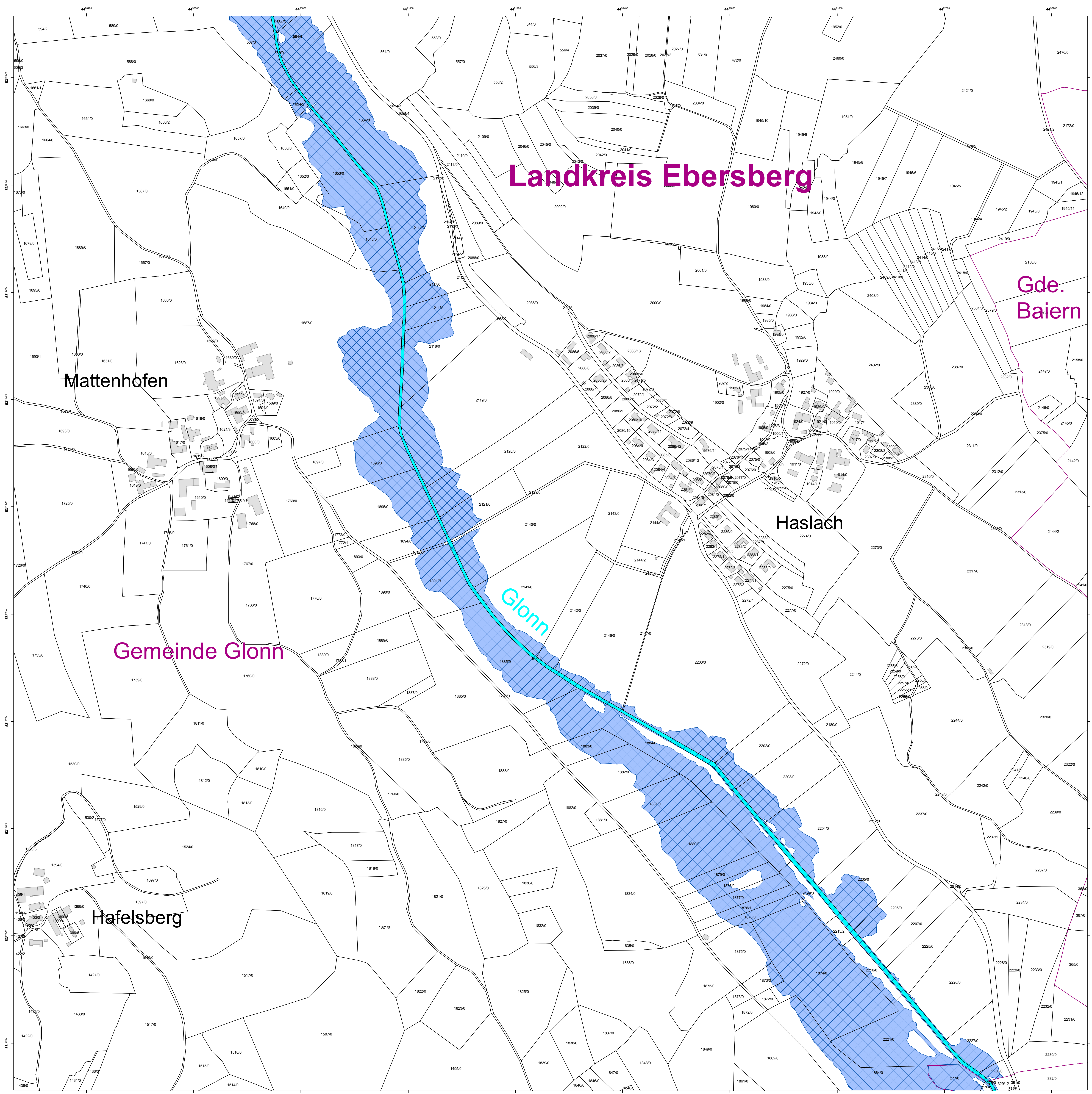

- ### Legende
- Gewässer
 - festgesetztes Überschwemmungsgebiet (HQ100) im Landkreis Ebersberg
 - Grenzen des ermittelten Überschwemmungsgebietes
 - ermitteltes Überschwemmungsgebiet
 - Gemeinde
 - Landkreis
 - Flurstück
 - Gebäude
 - betroffenes Gebäude

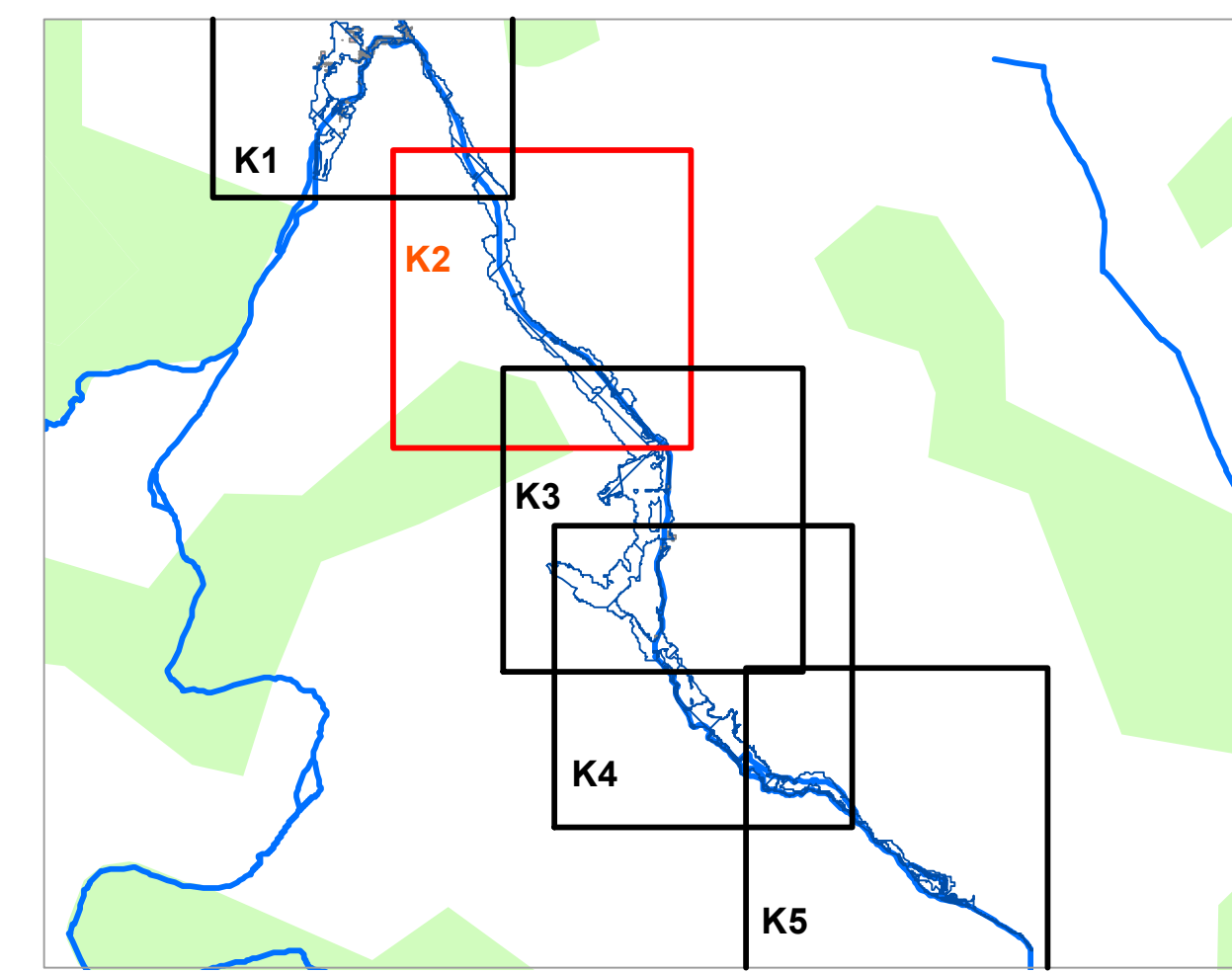

Quellen:
Geobasisdaten: © Landesamt für Vermessung und Geoinformation Bayern;
Geofachdaten: Wasserwirtschaftsamt Rosenheim

| | |
|---|---|
| Vorhaben: Gew. II / Gew. III Glonn - Kupferbach Festsetzung des Überschwemmungsgebietes Ebersberg Glonn und Baiern | Anlage: |
| Vorhabensträger: Landkreis: Gemeinden: | Plan-Nr.: K2 |
| Maßstab: 1:2.500 | Ausgabe vom: Ursprung: |
| Detailkarte | |
| Wasserwirtschaftsamt Rosenheim | |
| Entwurfsvorname Datum | entworfen gezeichnet Datum_Name 15.10.13, Stehjak 15.10.13, Stehjak |
| Datum 15.10.2013 | Unterschrift/geprüft 15.10.13, Nattermeyer |

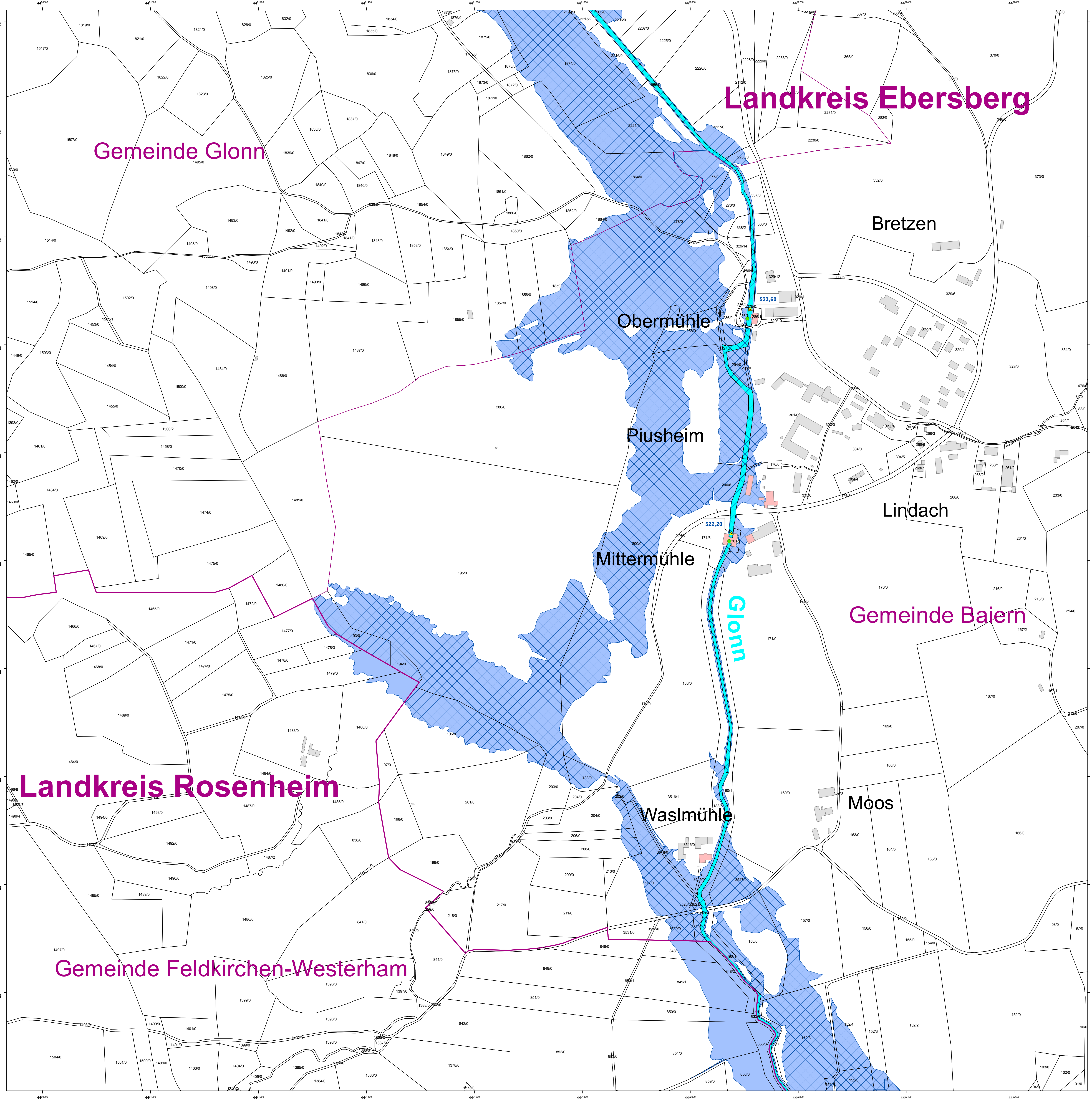

- ### Legende
- Gewässer
 - festgesetztes Überschwemmungsgebiet (HQ100) im Landkreis Ebersberg
 - Grenzen des ermittelten Überschwemmungsgebietes
 - ermitteltes Überschwemmungsgebiet
 - Gemeinde
 - Landkreis
 - Flurstück
 - Gebäude
 - betroffenes Gebäude
 - markante Punkte entlang der Glonn im ermittelten Überschwemmungsgebiet
 - 525,68 Wasserspiegelhöhe in m ü. NN (bei HQ100)
 - Wasserkraftanlage in Betrieb

Hinweis:
Darstellung für Landkreis Rosenheim nur nachrichtlich (nicht Gegenstand des Festsetzungsverfahrens)

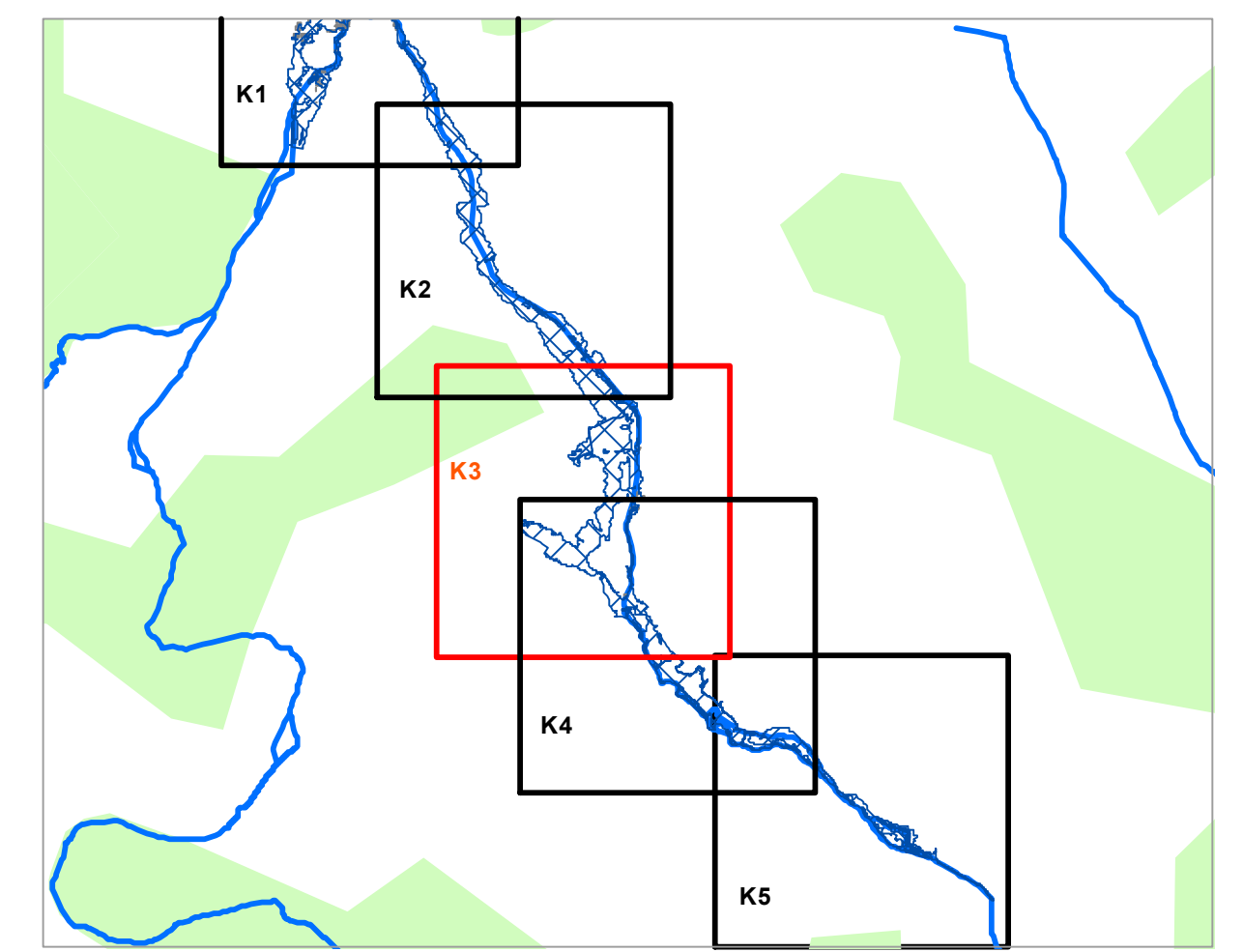

Quellen:
Geobasisdaten: © Landesamt für Vermessung und Geoinformation Bayern;
Geofachdaten: Wasserwirtschaftsamt Rosenheim

| | | | | | | | | | |
|---|---------------------|--------------|------------|-----------|------------------|----------------------|------------------|-------|------------|
| Vorhaben: Gew. II / Gew. III Glonn - Kupferbach Festsetzung des Überschwemmungsgebietes | Anlage: | | | | | | | | |
| Vorhabensträger: Wasserwirtschaftsamt Rosenheim | Plan-Nr.: K3 | | | | | | | | |
| Landkreis: Ebersberg | | | | | | | | | |
| Gemeinden: Glonn und Baiern | | | | | | | | | |
| Maßstab: 1:2.500 | Detailkarte | | | | | | | | |
| <table border="1" style="width: 100%; border-collapse: collapse;"> <tr> <td style="width: 50%;">Ausgabe vom:</td> <td style="width: 50%;">Datum_Name</td> </tr> <tr> <td>Ursprung:</td> <td>15.10.13, Stehau</td> </tr> <tr> <td>entworfen gezeichnet</td> <td>15.10.13, Stehau</td> </tr> <tr> <td>Datum</td> <td>15.10.2013</td> </tr> </table> | | Ausgabe vom: | Datum_Name | Ursprung: | 15.10.13, Stehau | entworfen gezeichnet | 15.10.13, Stehau | Datum | 15.10.2013 |
| Ausgabe vom: | Datum_Name | | | | | | | | |
| Ursprung: | 15.10.13, Stehau | | | | | | | | |
| entworfen gezeichnet | 15.10.13, Stehau | | | | | | | | |
| Datum | 15.10.2013 | | | | | | | | |
| Entwurfsverfasser: _____ Datum: 15.10.2013 Unterschrift/geprüft: _____ | | | | | | | | | |

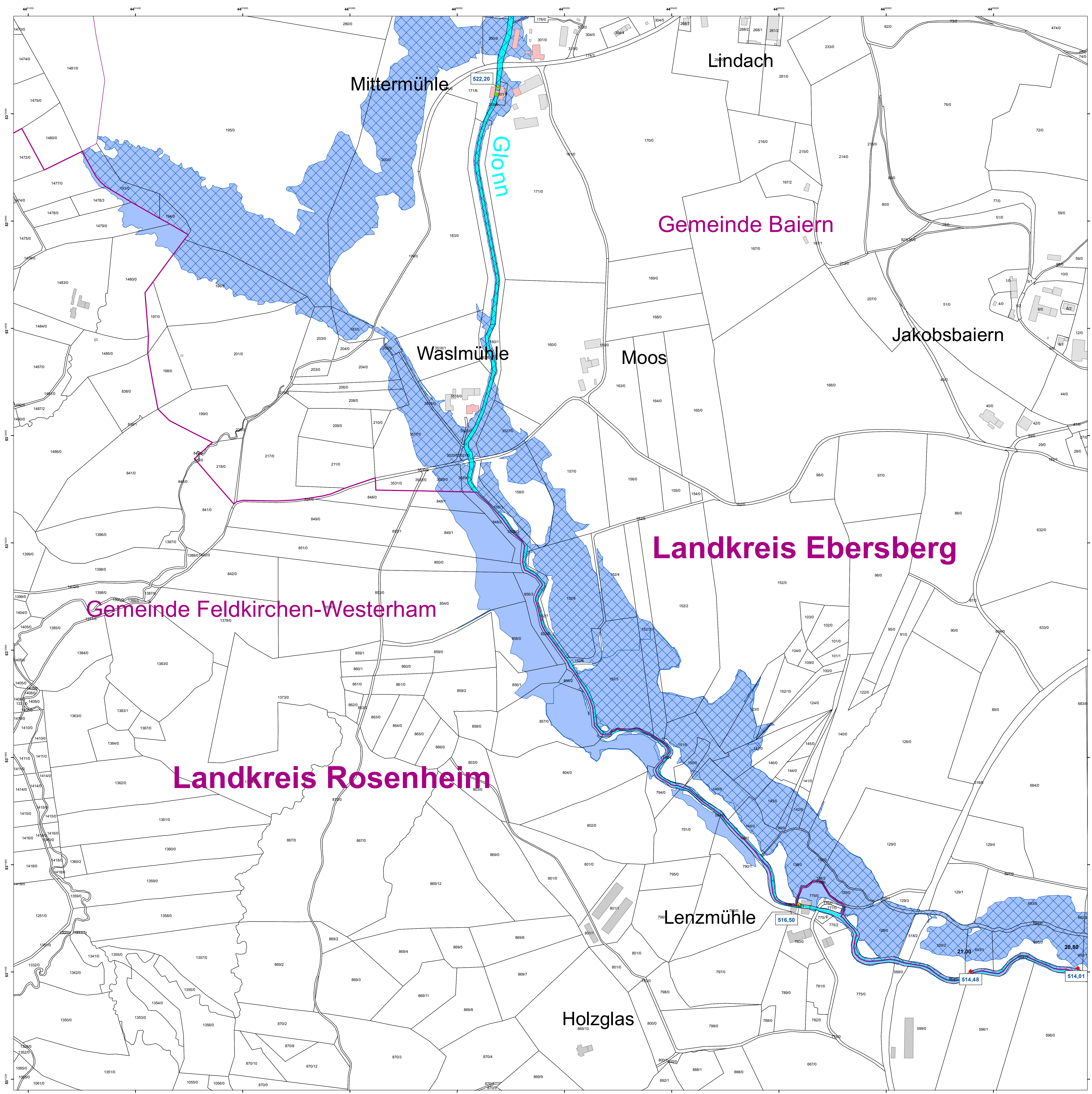

- ### Legende
- Gewässer
 - festgesetztes Überschwemmungsgebiet (HQ100) im Landkreis Ebersberg
 - Grenzen des ermittelten Überschwemmungsgebietes
 - ermitteltes Überschwemmungsgebiet
 - Gemeinde
 - Landkreis
 - Flurstück
 - Gebäude
 - betroffenes Gebäude
 - markante Punkte im ermittelten Überschwemmungsgebiet
 - Flusskilometer (vorhanden nur bis km 21,0)
 - 522,20 Wasserspiegelhöhe in m ü. NN (bei HQ100)
 - Wasserkraftanlage in Betrieb

Hinweis:
Darstellung für Landkreis Rosenheim nur nachrichtlich (nicht Gegenstand des Festsetzungsverfahrens)

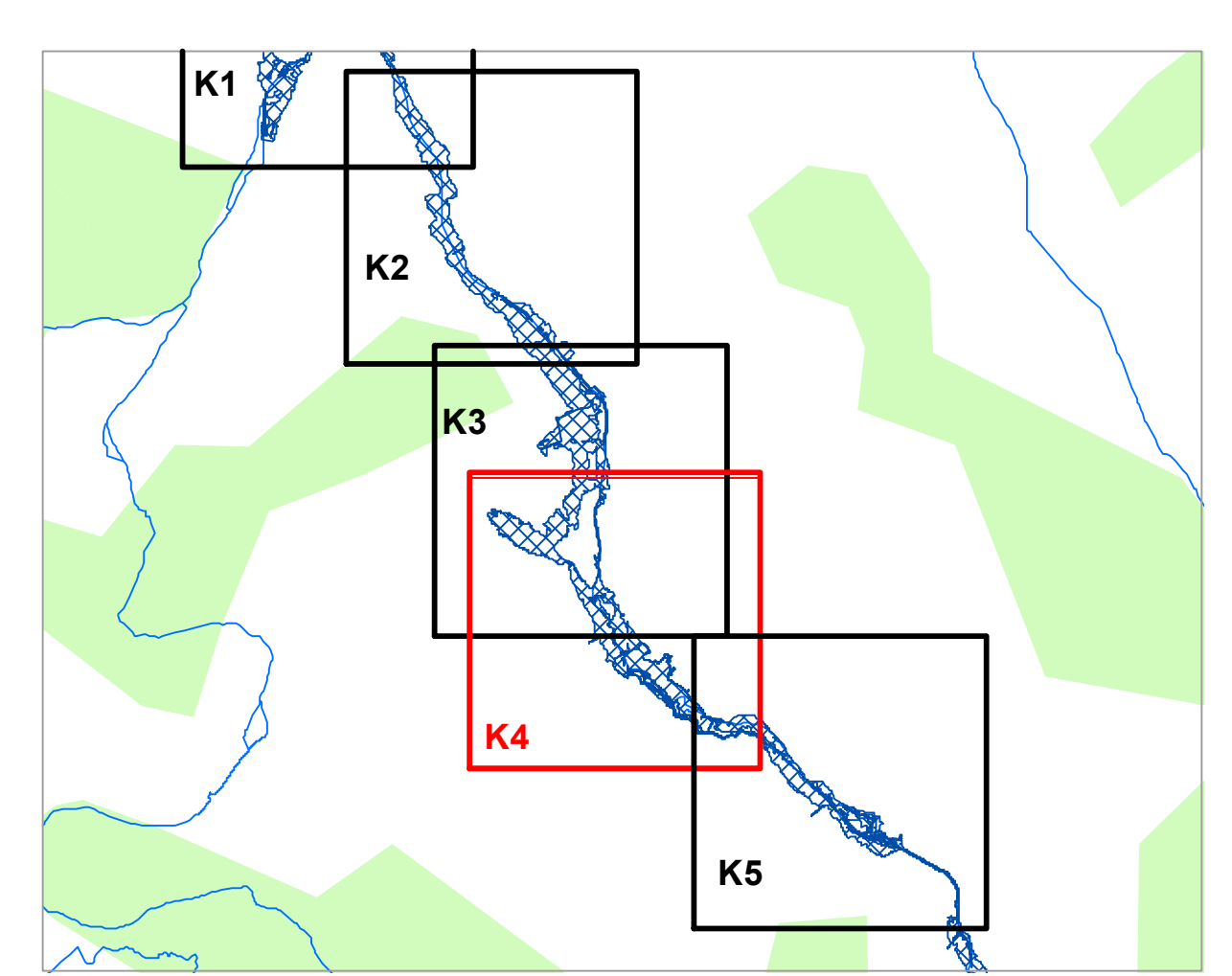

Quellen:
Geobasisdaten: © Landesamt für Vermessung und Geoinformation Bayern;
Geofachdaten: Wasserwirtschaftsamt Rosenheim

| | |
|--|---|
| Vorhaben: Gew. II / Gew. III Glonn - Kupferbach Festsetzung des Überschwemmungsgebietes | Anlage: |
| Vorhabensträger: Wasserwirtschaftsamt Rosenheim | Plan-Nr.: K4 |
| Landkreis: Ebersberg | Ausgabe vom: |
| Gemeinden: Glonn und Baiern | Ersatz für: |
| Maßstab: 1:2.500 | Ursprung: |
| Detailkarte | |
| Wasserwirtschaftsamt Rosenheim | |
| Entwurfsvorname | Datum_Name |
| Datum: 15.10.2013 | entworfen gezeichnet 15.10.13, SetaKJ |
| Unterschrift | geprüft 15.10.13, Nattermeyer |

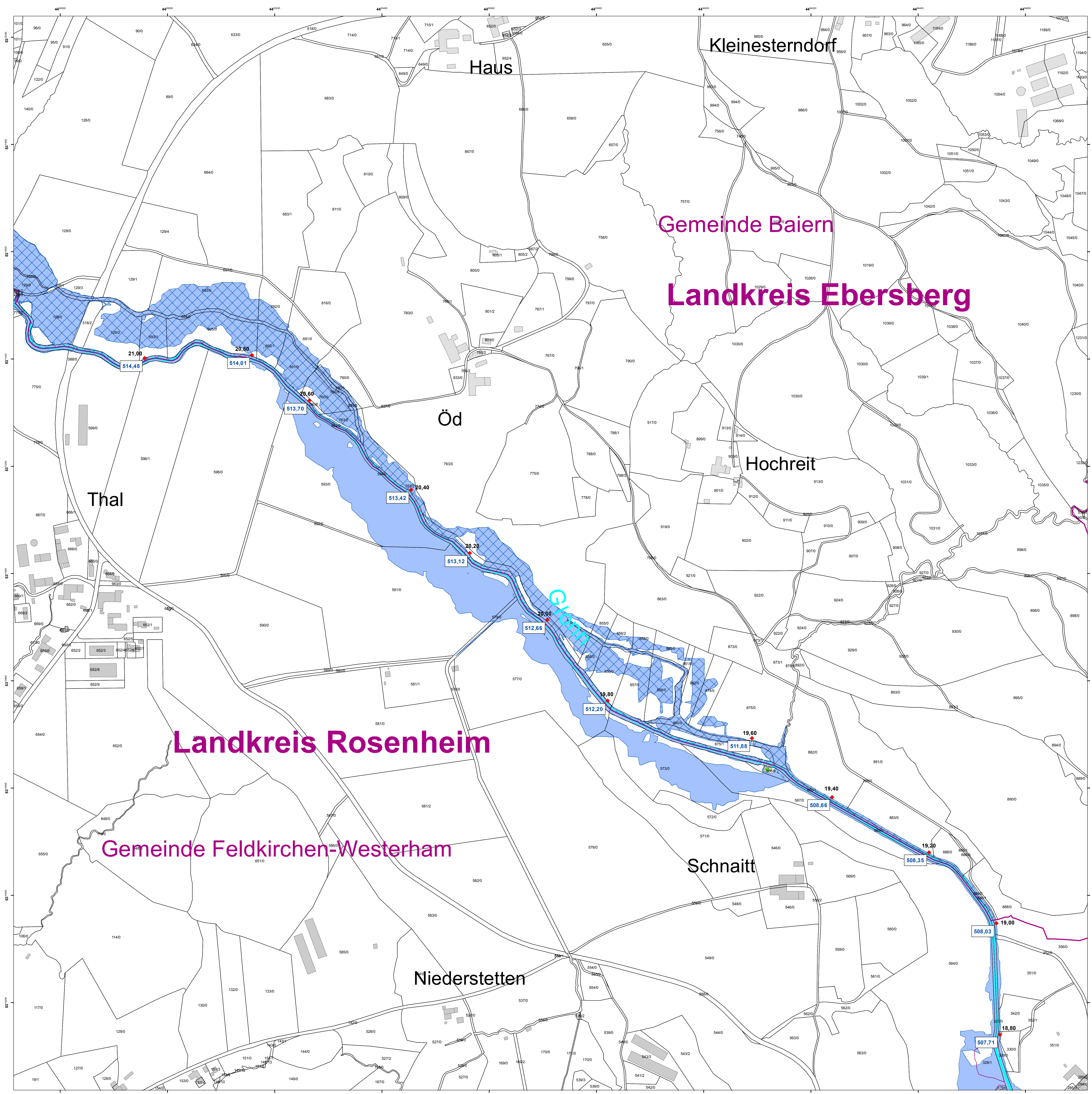

- ### Legende
- Gewässer
 - festgesetztes Überschwemmungsgebiet (HQ100) im Landkreis Ebersberg
 - Grenzen des ermittelten Überschwemmungsgebietes
 - ermitteltes Überschwemmungsgebiet
 - Gemeinde
 - Landkreis
 - Flurstück
 - Gebäude
 - betroffenes Gebäude
 - Flusskilometer (vorhanden nur bis km 21,0)
 - 525,68 Wasserspiegelhöhe in m ü. NN (bei HQ100)
 - Wasserkraftanlage in Betrieb

Hinweis:
Darstellung für Landkreis Rosenheim nur nachrichtlich (nicht Gegenstand des Festsetzungsverfahrens)

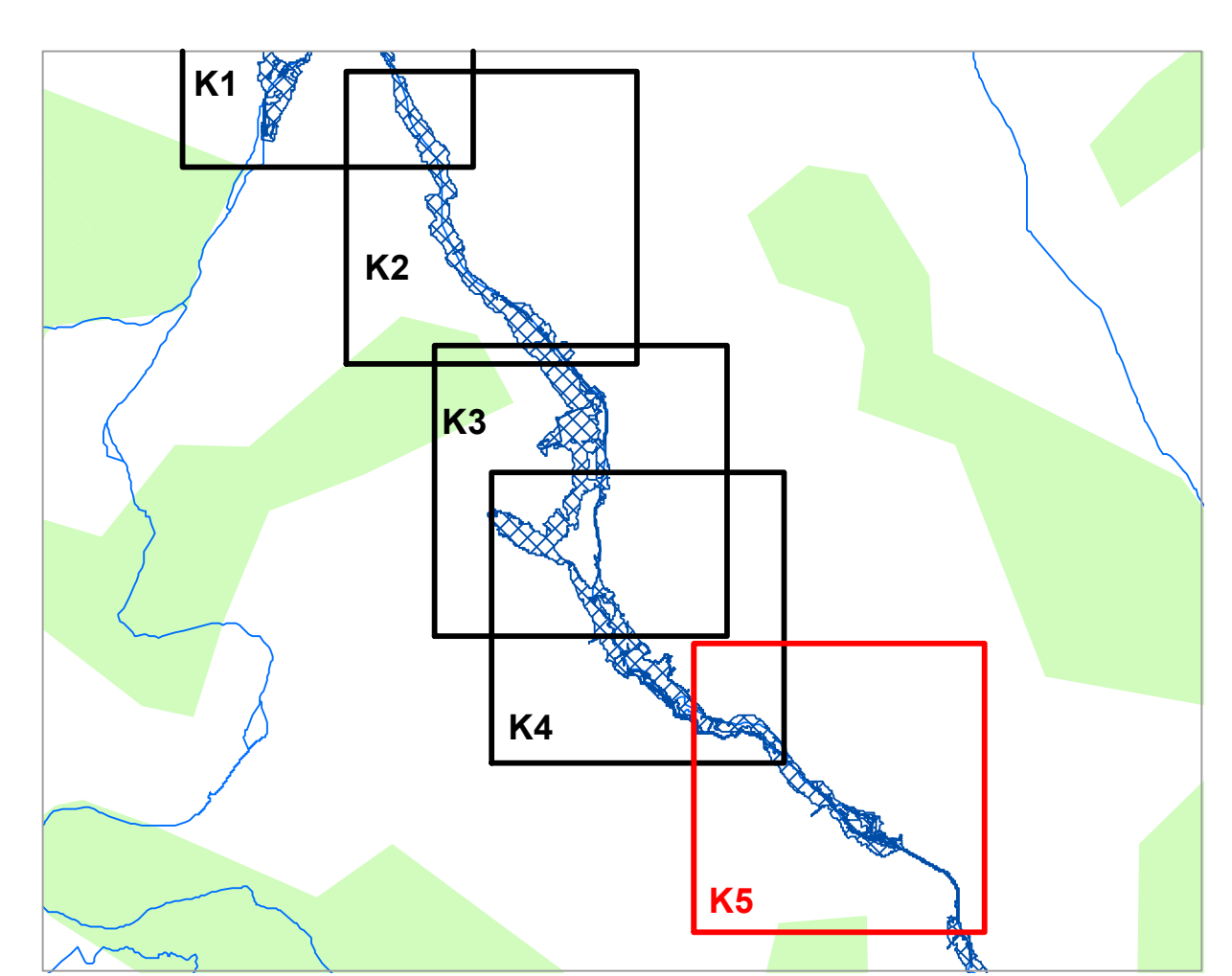

| | | | |
|---|---------------------------------------|---|--|
| Quellen: Geobasisdaten: © Landesamt für Vermessung und Geoinformation Bayern; Geofachdaten: Wasserwirtschaftsamt Rosenheim | | | |
| Vorhaben: Gew. II / Gew. III Glonn - Kupferbach Festsetzung des Überschwemmungsgebietes Wasserwirtschaftsamt Rosenheim Ebersberg Glonn und Baiern | Anlage: Plan-Nr.: K5 | Maßstab: 1:2.500 Detailkarte | Ausgabe vom: Ersatz für: Ursprung: |
| Wasserwirtschaftsamt Rosenheim Entwurfsverfasser Datum 15.10.2013 | | Datum_Name 15.10.13_Sestak 15.10.13_Sestak 15.10.13_Nattemeyer | |